

Guia de apoio à candidatura

1º Ciclo

Ação Social Escolar

Refeições Escolares

Transporte Escolar

Plataforma da Educação - SIGA

<https://siga.edubox.pt>

Exmo/a. Senhor/a Encarregado/a de Educação

Informa-se V.Exa. que o Município de Paços de Ferreira implementou, em 2018, uma Plataforma de gestão das áreas da educação da responsabilidade do Município.

Esta Plataforma informática (SIGA) é uma ferramenta web, disponível em qualquer computador, tablet ou smartphone com ligação à internet, que permite proceder à candidatura para o próximo ano letivo (inscrição/renovação) do seu educando, nos seguintes serviços:

- **1º Ciclo do Ensino Básico** – Ação Social Escolar, Refeições Escolares e Transporte Escolar.

Para aceder à Plataforma, deverá utilizar o endereço <https://siga.edubox.pt>.





As credenciais de acesso à Plataforma deverão ser solicitadas através do email educacao@cm-pacosdeferreira.pt com o assunto “Novas credenciais” e com os seguintes dados:

- Nome e NIF do aluno
- Ano e escola que o aluno irá frequentar
- Nome e NIF do Encarregado de Educação

A candidatura, para o ano letivo 2024/2025, estará disponível *online* nas datas **de 3 de junho de 2024 a 19 de julho de 2024**.

Para auxiliá-lo a aceder à plataforma e a proceder ao preenchimento e envio da candidatura, disponibilizamos o presente *guia de apoio à candidatura*.

Recomendações gerais para preenchimento da candidatura:

- Para preenchimento da candidatura, deverá certificar-se que tem consigo:
 - Cartão de cidadão/documentos de identificação do aluno e do encarregado de educação;
 - Declaração atualizada do escalão do abono de família, emitida pela Segurança Social/outra entidade;
 - Comprovativo de Domicílio Fiscal do aluno, obtido no Portal das Finanças, ou comprovativo de Domicílio Fiscal do Encarregado de Educação e certidão do Agregado Familiar, obtidos no portal das Finanças ou declaração quando residente fora do concelho (modelo disponível para *download* no separador  da candidatura);
 - Declaração de dieta alimentar ou restrição alimentar, caso se aplique;
- Deverá ter em atenção o preenchimento dos campos obrigatórios assinalados com (*);
- A qualquer momento poderá sair da aplicação e retomar o preenchimento mais tarde, para isso deverá  a candidatura;
- Deve digitalizar os documentos comprovativos necessários à submissão da candidatura, preferencialmente em formato PDF ou JPG;
- O envio da candidatura só é possível depois de carregados todos os documentos definidos como obrigatórios, que serão solicitados no separador  da candidatura;
- Após o preenchimento da candidatura e carregamento dos documentos, deverá clicar em  para que o serviço de Educação possa ter acesso à sua candidatura e proceder à validação da mesma.

1. ACESSO À PLATAFORMA

- Caso seja a 1ª vez que vai utilizar as credenciais de acesso por ser a 1ª matrícula ou por não ter as credenciais dos anos letivos anteriores, deverá iniciar no 1º passo.
- Caso vá utilizar as mesmas credenciais que usou em anos anteriores, deverá iniciar no 3º passo.

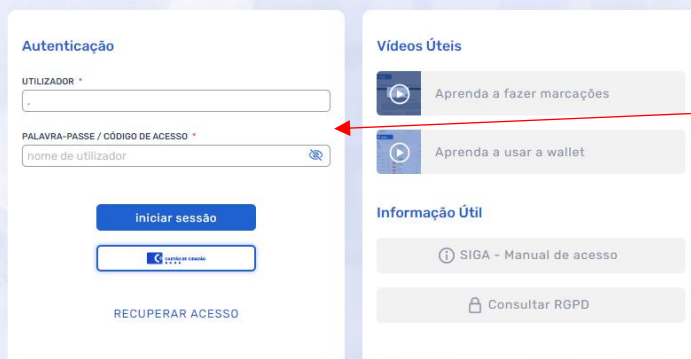

1º Passo: Na Autenticação - Insira o utilizador e o código de acesso que lhe foi fornecido anteriormente pela Divisão de Educação do Município.

2º Passo: Defina, à sua escolha, uma nova *password* de acesso à plataforma e confirme a nova *password*.

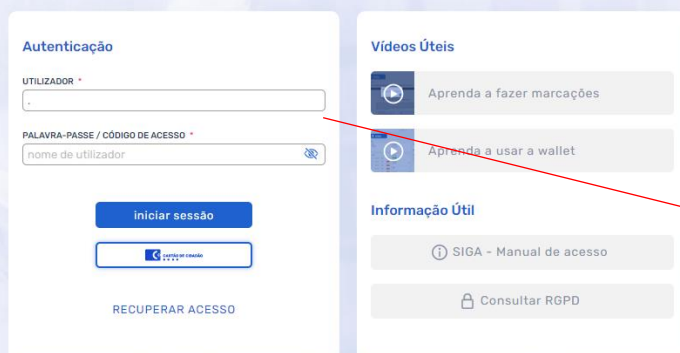
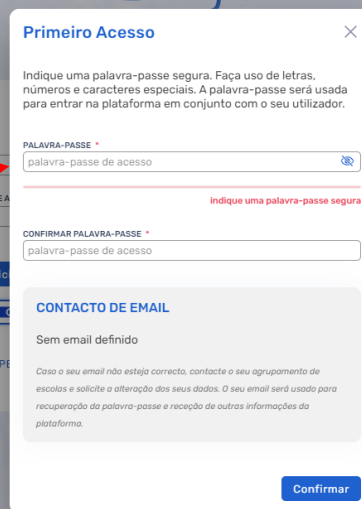

3º Passo: Insira o utilizador e a *password* no campo da Autenticação e inicie sessão

2. ACESSO À CANDIDATURA

Após iniciar sessão terá acesso à área pessoal do aluno.

The screenshot displays the SIGA web application interface. On the left, a blue sidebar contains a menu with 'Início', 'Candidaturas', and 'Ementas'. The 'Candidaturas' option is highlighted with a red box. The main content area shows the user's profile 'Paços de Ferreira' and the year '2024/2025'. Below this, there are tabs for 'Disponíveis' and 'Fechadas'. A list of applications is shown, with the first entry '2024/2025 1.º Ciclo - Ação Social Escolar' having a 'CANDIDATAR' button circled in red. A red arrow points from the 'Candidaturas' menu item to this button. Below the list, a message reads: 'Por favor seleccione uma candidatura para visualizar mais informação Obrigado'.

1º Passo: Seleccione a opção candidaturas.

2º Passo: Na candidatura disponível para o seu educando clique em candidatar.

3. PREENCHIMENTO DA CANDIDATURA

2024/2025 1.º Ciclo - Ação Social Escolar



Histórico

Guardar

Enviar

Aviso legal

Aluno

Encarregado de Educação

Transporte

Ação Social Escolar

Anexos



INFORMAÇÃO SOBRE TRATAMENTO DE DADOS PESSOAIS

O Município de Paços de Ferreira no âmbito do Regulamento Geral de Proteção de Dados (Regulamento EU 2016/679 do Parlamento Europeu e do Conselho de 27 de abril de 2016), na qualidade de responsável pelo tratamento, assegura que:

- O tratamento dos seus dados pessoais é efetuado no âmbito da(s) finalidade(s) para os quais os mesmos são recolhidos ou para finalidades compatíveis com o(s) propósito(s) inicial(is), nomeadamente gestão dos seguintes serviços: ação social escolar, refeições escolares do 1º ciclo, AAAF na Educação Pré-Escolar e Transporte Escolar;

- Assume o compromisso de implementar uma cultura de minimização em que apenas recolhe, utiliza e conserva os dados pessoais necessários;

- No âmbito da execução dos serviços referidos, os dados serão partilhados com os Agrupamentos de Escolas e Escola Não Agrupada, DGESTE, empresas de transportes públicos e outras entidades, com as quais o Município tenha celebrado protocolos para a execução dos serviços ou competências, no exercício de funções de interesse público ou cumprimento de obrigações legais.

- Ao titular dos dados é possibilitado o direito à informação, de acesso, retificação e portabilidade dos seus dados pessoais, mediante pedido escrito para o município por correio registado para a Praça da República, n.º46, 4590-527 Paços de Ferreira ou por correio eletrónico dirigido a dpo@cm-pacosdeferreira.pt. O titular dos dados pode, ainda, apresentar reclamação junto da CNPD.

- Os dados pessoais serão conservados durante todo o percurso escolar do aluno até ao cumprimento da escolaridade obrigatória, finda a qual, os dados serão eliminados, podendo o seu apagamento ocorrer antes deste prazo, se a pedido do encarregado de educação, deixando de ser beneficiário dos serviços onde se inscreveu.

- São adotadas normas e medidas de segurança para a proteção dos dados pessoais, instalando nos seus ficheiros todas as medidas técnicas necessárias para garantir a confidencialidade dos dados, evitar a sua perda, alterações e acesso indevido, bem como assegurar a segurança dos ficheiros em suporte papel.

A informação sobre a política de privacidade do Município está disponível para consulta integral na página do Município de Paços de Ferreira: (https://www.cmpacosdeferreira.pt/index.php?option=com_content&view=article&id=576)

Declaro que tomei conhecimento do tratamento dos meus dados pessoais para as finalidades supra descritas.

Declaro que tenho conhecimento do Regulamento Municipal das Refeições Gratuitas, disponível no site do Município de Paços de Ferreira.

Documentos obrigatórios a anexar à sua candidatura

- Declaração de Escalão do Abono de Família atualizada, emitida pela Segurança Social/Outra - Decreto-Lei 55/2009 de 2 de Março;

- Comprovativo de Domicílio Fiscal do aluno (acesso das finanças do aluno) ou declaração quando residente fora do concelho (modelo existente na candidatura) ou declaração do domicílio fiscal do Encarregado de educação e comprovativo do Agregado Familiar

Documentos não obrigatórios

- Certidão do Agregado Familiar (Caso o Encarregado de Educação não seja o Pai / Mãe)

- Declaração Dieta Alimentar

- Declaração Restrição Alimentar

Tomei conhecimento Responder mais tarde

1º Passo: Leia atentamente a informação apresentada e declare que tomou conhecimento.

2º Passo: Clique para avançar para o preenchimento.

Seguinte

Praça da República, nº 46,
4590-527 Paços de Ferreira
Portugal

2024/2025 1.º Ciclo - Ação Social Escolar



Histórico

Guardar

Enviar

Aviso legal

Aluno

Encarregado de Educação

Transporte

Ação Social Escolar

Anexos



Dados do Aluno

Agrupamento *

Escola *

Turma *

Ano de escolaridade que vai frequentar *

Nome *

Data de Nascimento *

N.º Contribuinte *

Documento de identificação n.º *

Validade

Morada *

Distrito Concelho Freguesia

Morada Nº Andar/Fracção Lugar/Bairro

Código Postal - Localidade

3º Passo: No separador **Aluno**, registre os dados do aluno e clique em **Seguinte** após o preenchimento de todos os campos:

Agrupamento *

Escola *

Turma *

Ano de escolaridade *

Nome *

Data de Nascimento *

N.º Contribuinte *

Documento de identificação n.º *

Validade

Morada *

Seguinte

2024/2025 1.º Ciclo - Ação Social Escolar



Histórico

Guardar

Enviar

Aviso legal

Aluno

Encarregado de Educação

Transporte

Ação Social Escolar

Anexos



Câmara Municipal
Paços de Ferreira

Encarregado de Educação

Nome *

N.º de Contribuinte *

Telefone

Telemóvel *

Email (contacto preferencial para receção de notificações) *

4º Passo: No separador

Encarregado de Educação

, registe os dados do encarregado de educação e clique em **Seguinte** após o preenchimento de todos os campos:

Nome *

N.º Contribuinte *

Telemóvel *

Email

Seguinte

Praça da República, n.º 46,
4590-527 Paços de Ferreira
Portugal

2024/2025 1.º Ciclo - Ação Social Escolar



Histórico

Guardar

Enviar

Aviso legal

Aluno

Encarregado de Educação

Transporte

Ação Social Escolar

Anexos



Serviço de Transporte

Pretende utilizar serviço de transporte? *

Se respondeu sim deve preencher os dados abaixo solicitados.

Sim

Não

Condição do requerimento:

Processo novo

Renovação

Percursos *

Ida e Volta

Só ida (manhã)

Só volta (tarde)

Freguesia *

Local de Entrada: *

Local de Saída no regresso: *

Seguinte

Praça da República, nº 46,

4590-527 Paços de Ferreira

Portugal

5º Passo: No separador

Transportes

, indique se pretende transporte escolar.

Caso pretenda, refira o local de entrada e saída. Clique em

Seguinte

após o preenchimento de todos os campos.

2024/2025 1.º Ciclo - Ação Social Escolar



Histórico

Guardar

Enviar

Aviso legal

Aluno

Encarregado de Educação

Transporte

Ação Social Escolar

Anexos



Escalão

Escalão do Abono de Família de acordo com a declaração emitida pela Segurança Social/Outro *

(obrigatório anexar declaração de abono de Família atualizada)

- Escalão 1
- Escalão 2
- Escalão 3
- Escalão 4
- Escalão 5
- Outros

Serviço de Refeições

Pretende Serviço de Refeições Escolares *

- Não
- Sim

Pretende o serviço a partir do início do ano letivo? *

- Não
- Sim

Se não, indique a data a partir da qual pretende o serviço
(Aguarde confirmação do município)

Restrição Alimentar (Se sim, anexar declaração médica) *

- Não
- Sim

Dieta Alimentar (Se sim, anexar declaração dos Pais/Encarregado de Educação) *

- Não
- Sim

Se Sim, indique qual (ex.: vegetariana)

Avisos Legais

Comprometendo-se a pagar o tempo de serviço frequentado

*

[Ação Social Escolar](#)

6º Passo: No separador

Escalão – Preencha qual o escalão que lhe foi atribuído pela segurança social/outra entidade.

Serviço de Refeições – Identifique se pretende ou não o serviço de refeições escolares. Caso pretenda, indique a data de início do serviço.

Restrição alimentar/Dieta alimentar - Independentemente de o aluno ter ou não algum tipo de restrição alimentar ou dieta alimentar, tem que preencher os campos.

Avisos Legais – Clique para autorizar

[Seguinte](#)

7º Passo: Clique em

[Seguinte](#)

2024/2025 1.º Ciclo - Ação Social Escolar

Aviso legal Aluno Encarregado de Educação Transporte Ação Social Escolar **Anexos**

Histórico

Guardar

Enviar



Anexos

Declarção de Escalão do Abono Família atualizada, emitida pela Segurança Social/Outra (Ver Nota 1) *

carregar ficheiro

Declarção Comprovativa do Domicílio Fiscal (Ver Nota 2) *

carregar ficheiro

Declarção do Agregado Familiar (Ver Nota 3)

carregar ficheiro

Em caso de restrição alimentar: Declarção médica comprovativa

carregar ficheiro

Em caso de dieta alimentar: Declarção parental

carregar ficheiro

Declarção sobre tratamento dos dados pessoais (no caso de candidaturas presenciais)

carregar ficheiro

Outros documentos

carregar ficheiro

Enviar

8º Passo: Certifique-se que tem os documentos solicitados digitalizados e gravados no PC ou outro equipamento digital.

Poderá usar as minutas disponibilizadas em “Outros documentos necessários à candidatura ASE -1º ciclo”:

Declarção de Residência Declarção dieta alimentar

Poderá usar esta declaração **APENAS** quem residir fora do concelho de Paços de Ferreira, em substituição da declaração do domicílio fiscal obtida no portal das finanças.

Poderá usar esta declaração caso o aluno tenha algum tipo de dieta alimentar. Esta declaração não substitui a declaração médica das restrições alimentares.

9º Passo: Clique em carregar ficheiro

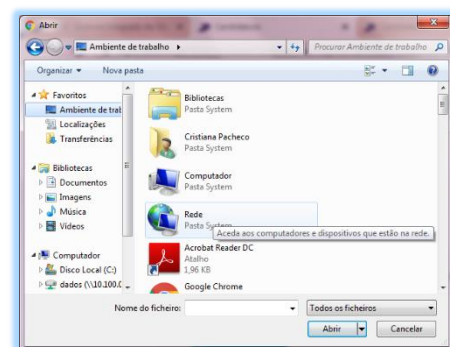

Nota 1 - Declarção de Abono de Família

Pode conseguir esta declaração no Portal da Segurança Social, seguindo os passos descritos neste Manual. - [Consultar Manual](#)

Nota 2 - Declarção de Domicílio Fiscal

Pode conseguir esta declaração no Portal da Autoridade Tributária, seguindo os passos descritos neste Manual. - [Consultar Manual](#)

Nota 3 - Declarção do Agregado Familiar

Pode conseguir esta declaração no Portal da Autoridade Tributária, seguindo os passos descritos neste Manual. - [Consultar Manual](#)

Outros Documentos necessários à Candidatura ASE - 1.º Ciclo

Faça o download do documento aqui em baixo:

[Declarção dieta alimentar](#)

[Declarção de Residência](#)

Consulte os manuais caso tenha dúvidas em aceder à declaração de abono no portal da Segurança Social, ao comprovativo de domicílio fiscal e agregado familiar no portal das Finanças.

10º Passo: Procure, no seu equipamento, os documentos e carregue-os para que fiquem associados à candidatura.

Uma vez carregados os documentos, irá visualizar a seguinte imagem:



Neste ícone poderá descarregar o ficheiro.

Neste ícone poderá eliminar o ficheiro.



Praça da República, nº 46,
4590-527 Paços de Ferreira
Portugal

2024/2025 1.º Ciclo - Ação Social Escolar



Histórico

Guardar

Enviar

Aviso legal Aluno Encarregado de Educação Transporte Ação Social Escolar

Anexos



Anexos

Declaração de Escalão do Abono Família atualizada, emitida pela Segurança Social/Outra (Ver Nota 1) *

carregar ficheiro



Declaração Comprovativa do Domicílio Fiscal (Ver Nota 2) *

carregar ficheiro



Declaração do Agregado Familiar (Ver Nota 3)

carregar ficheiro

Em caso de restrição alimentar: Declaração médica comprovativa

carregar ficheiro

Em caso de dieta alimentar: Declaração parental

carregar ficheiro

Declaração sobre tratamento dos dados pessoais (no caso de candidaturas presenciais)

carregar ficheiro

Outros documentos

carregar ficheiro

Enviar

11º Passo: Carregados todos os documentos solicitados e definidos como obrigatórios (*)

clique em **Enviar**.



Após envio da candidatura será gerado um comprovativo de submissão, que pode guardar em formato digital ou imprimir.



Nota 1 - Declaração de Abono de Família

Pode conseguir esta declaração no Portal da Segurança Social, seguindo os passos descritos neste Manual. - [Consultar Manual](#)

Nota 2 - Declaração de Domicílio Fiscal

Pode conseguir esta declaração no Portal da Autoridade Tributária, seguindo os passos descritos neste Manual. - [Consultar Manual](#)

Nota 3 - Declaração do Agregado Familiar

Pode conseguir esta declaração no Portal da Autoridade Tributária, seguindo os passos descritos neste Manual. - [Consultar Manual](#)

Outros Documentos necessários à Candidatura ASE - 1.º Ciclo

Faça o download do documento aqui em baixo:

[Declaração dieta alimentar](#)

[Declaração de Residência](#)

Candidatura - Comprovativo de submissão

Candidatura: 1.º Ciclo - Ação Social Escolar
Data de submissão: Número de registos:
Utilizador:

Aluno	
Dados do Aluno	
Agrupamento *	
Escola *	
Turma *	
Ano de escolaridade *	
Nome *	
N.º Contribuinte *	
Documento de identificação N.º *	
Validade	
Distrito / Concelho *	
Freguesia *	
Morada, Nº / Andar-Fração, Lugar-Barro *	
Código Postal / Localidade *	
Coordenadas (Longitude Latitude) *	



Praça da República, nº 46,
4590-527 Paços de Ferreira
Portugal

4. Contactos

Para qualquer esclarecimento adicional ou dúvida, poderá contactar a Divisão de Educação do Município.

E-mail: educacao@cm-pacosdeferreira.pt

Telefone: 255 860 700